



Casa Dinamarca · Chilena · Estándar



Comedor Casa Dinamarca

Cotización

INMOBILIARIA BARRIO NUEVO DOS SPA
Proyecto: Casas Barrio Alto Izarra
Etapa: Condominio Los Cormoranes II Etapa 1



Estimado Cliente, a continuación se detalla la cotización solicitada por la casa DINAMARCA · Chilena

Datos Propiedad

Propiedad	Características	Valor Lista(UF)	Valor Final(UF)	
Casa 63	Superficie útil	100,63 M2	6.155,00	6.155,00
	Superficie Terreno	238,86 M2		
	Modelo	Dinamarca		
	Orientación	Oriente		
	Dormitorios	3		
	Baños	3		
TOTAL		6.155,00	6.155,00	

Forma de Pago

	Total(UF)	
Pago al momento de la Reserva (\$ 500.000)	0,28 %	17,25
Pago de Pie (Cuotas Iguales, mensuales y sucesivas)	14,72 %	906,00
Pago a la firma de la escritura de compraventa con recursos propios	5,00 %	307,75
Pago a la firma de la escritura de compraventa (Notas ✱)	80,00 %	4.924,00
Totales	100,00 %	6.155,00

El monto a pagar en \$ chilenos se determinará de acuerdo al valor de la UF al día del pago efectivo.

Notas:

- ✱ Esta cotización está condicionada a la disponibilidad del producto al momento de hacer una oferta de Compra.
- ✱ Este pago se puede enterar con recursos propios o con crédito hipotecario. Actualmente los Bancos otorgan créditos hipotecarios por el 80% del valor de la propiedad, dependiendo de la situación económica de cada comprador. La tramitación y negociación del crédito hipotecario es de responsabilidad exclusiva del comprador.

Ejecutivo de Venta

Cel. 9 5689 5285

Mail. frodriguez@ia.cl

Av. el Canal esq. El Rodeo Ponientel, Valle de Izarra, Pudahuel, Santiago

PLANTA
PRIMER PISO

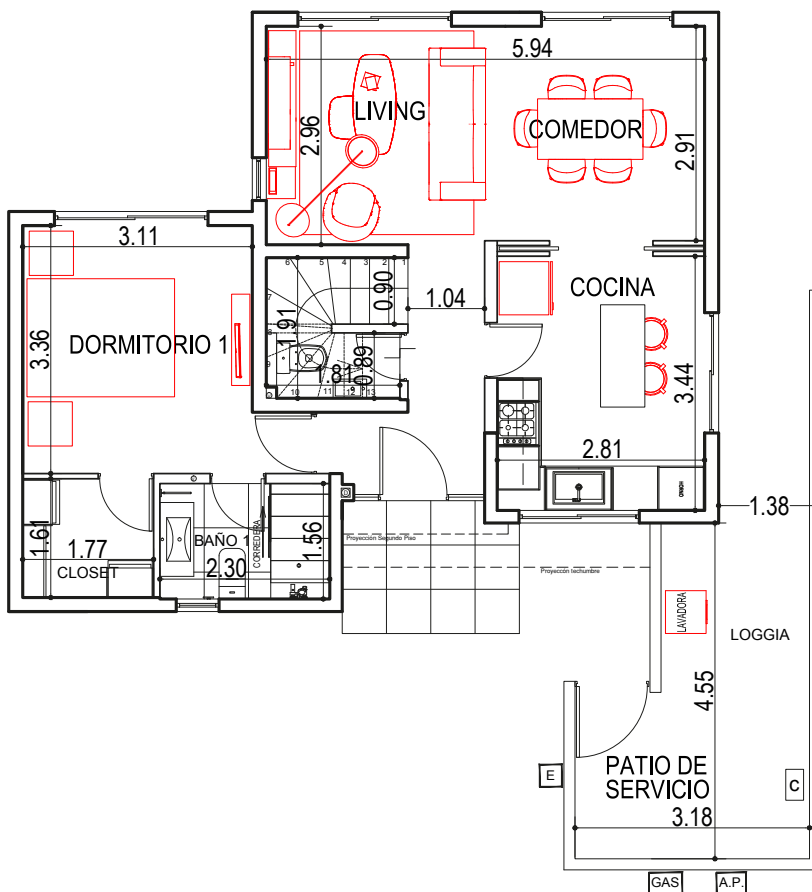

PLANTA
SEGUNDO PISO

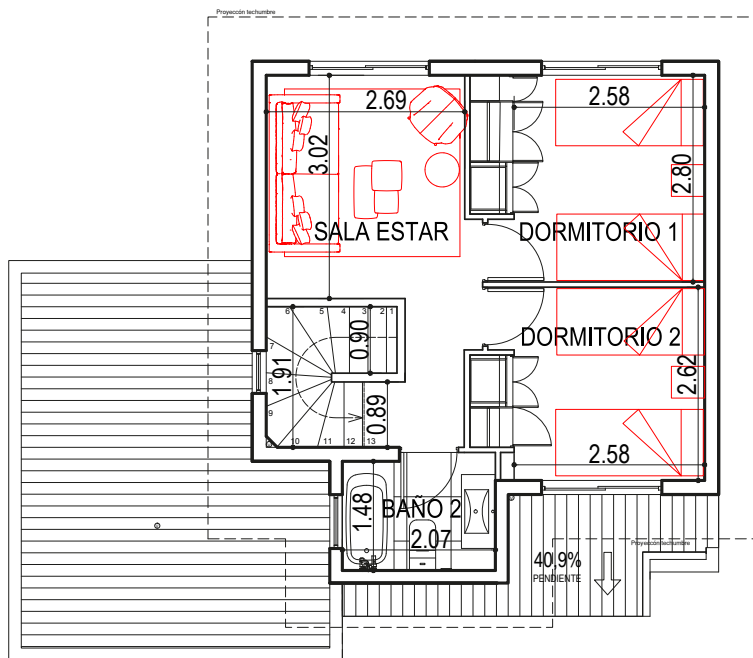

m² Casa 100,63 m²

Las casas se entregan sin decoración ni muebles, sin pastelones de hormigón en acceso principal, sin jardines, sin iluminación interior ni exterior. El proyecto contempla distintos modelos de casas en sus versiones estándar y full. Los elementos adicionales incorporados en las casas versión full no se ofrecen por separado. Los muebles decorativos destacados en color rojo no están incluidos y solo tienen por objeto identificar el mobiliario posible de instalar en cada recinto. El detalle de los elementos de cada uno de los modelos de casas puede ser verificado en las especificaciones técnicas disponibles en nuestro sitio web y sala de ventas. Propietario: Inmobiliaria Barrio Nuevo Dos Spa.