



Fachada Casa Sicilia · Mediterránea ·



Patio Casa Sicilia · Mediterránea · Full

Cotización

INMOBILIARIA BARRIO NUEVO DOS SPA
 Proyecto: Casas Barrio Alto Izarra
 Etapa: Condominio Los Cormoranes I Etapa 2



Estimado Cliente, a continuación se detalla la cotización solicitada por la casa SICILIA · Mediterránea

Datos Propiedad

Propiedad	Características	Valor Lista(UF)	Valor Final(UF)
Casa 43	Superficie útil	124,90 M2	7.557,00
	Superficie Terreno	288,44 M2	
	Modelo	Sicilia	
	Orientación	Norte	
	Dormitorios	3	
	Baños	3	
TOTAL		7.557,00	7.557,00

Forma de Pago

	Total(UF)	
Pago al momento de la Reserva (\$ 500.000)	0,21 %	17,03
Pago de Pie (Cuotas Iguales, mensuales y sucesivas)	14,79 %	1.116,52
Pago a la firma de la escritura de compraventa con recursos propios	5,00 %	377,85
Pago a la firma de la escritura de compraventa (Notas ✳)	80,00 %	6.045,60
Totales	100,00 %	7.557,00

El monto a pagar en \$ chilenos se determinará de acuerdo al valor de la UF al día del pago efectivo.

Notas:

- ✳ Esta cotización está condicionada a la disponibilidad del producto al momento de hacer una oferta de Compra.
- ✳ Este pago se puede enterar con recursos propios o con crédito hipotecario. Actualmente los Bancos otorgan créditos hipotecarios por el 80% del valor de la propiedad, dependiendo de la situación económica de cada comprador. La tramitación y negociación del crédito hipotecario es de responsabilidad exclusiva del comprador.

Ejecutivo de Venta
Cel. 9 5689 5285

Mail. barrioalto@ia.cl
 Av. el Canal esq. El Rodeo Ponientel, Valle de Izarra, Pudahuel, Santiago

PLANTA
PRIMER PISO

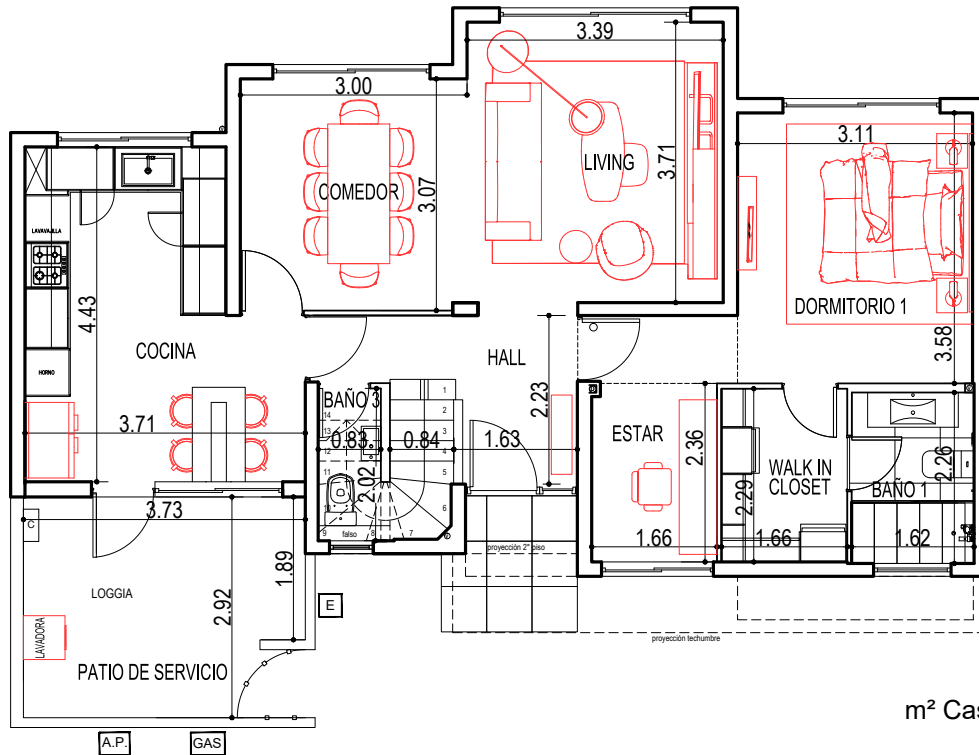

PLANTA
SEGUNDO PISO

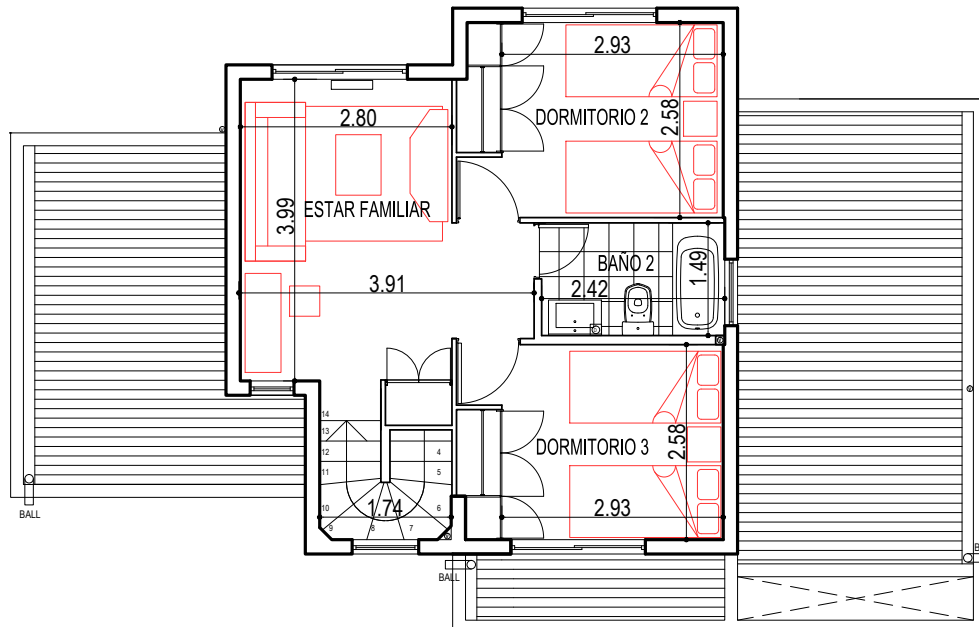

Las imágenes expuestas tienen por objetivo mostrar una caracterización general del proyecto y no cada uno de sus detalles. Los muebles decorativos destacados en color rojo no están incluidos y solo tienen por objeto identificar el mobiliario posible de instalar en cada recinto. Las casas se entregan sin decoración ni muebles, sin pastelones de hormigón en acceso principal, sin jardines, sin iluminación interior ni exterior.
Propietario: Inmobiliaria Barrio Nuevo Dos Spa.