



Casa Cordillera II · Chilena · Estándar



Casa Cordillera II · Chilena · Estándar

Cotización

INMOBILIARIA ANDES OTOÑAL SPA

Proyecto: Los Nogales de Santa Elena

Etaqa: Casas Condominio Mirador I

MIRADOR I
CONDOMINIO

VALLE NOGALES
SANTA ELENA

Estimado Cliente, a continuación se detalla la cotización solicitada por la casa CORDILLERA II · Chilena

Datos Propiedad

Propiedad	Características	Valor Lista(UF)	Valor Final(UF)	
Casa 8	Superficie útil	128,05 M2		
	Superficie Terreno	392,28 M2		
	Modelo	CORDILLERA II	7.939,00	7.939,00
	Orientación	Oriente		
	Dormitorios	3		
	Baños	3		
TOTAL		7.939,00	7.939,00	

Forma de Pago

		Total(UF)
Pago al momento de la Reserva (\$ 500.000)	0,20 %	17,42
Pago de Pie (Cuotas Iguales, mensuales y sucesivas)	14,80 %	1.304,38
Pago a la firma de la escritura de compraventa (Notas ✳)	85,00 %	7.490,20
Totales	100,00 %	7.939,00

El monto a pagar en \$ chilenos se determinará de acuerdo al valor de la UF al día del pago efectivo.

Notas:

- ✳ Esta cotización está condicionada a la disponibilidad del producto al momento de hacer una Oferta de Compra
- ✳ Este pago se puede enterar con recursos propios o con crédito hipotecario. Actualmente los Bancos otorgan créditos hipotecarios por el 80% del valor de la propiedad, dependiendo de la situación económica de cada comprador. La tramitación y negociación del crédito hipotecario es de responsabilidad exclusiva del comprador.

Ejecutivo de Venta
Cel. 9 9806 6558

Mail. vallenogales@ia.cl
Av. Santa Elena 278, Chicureo Norte, Colina, Santiago

m² Casa **128,05 m²**

PLANTA PRIMER PISO

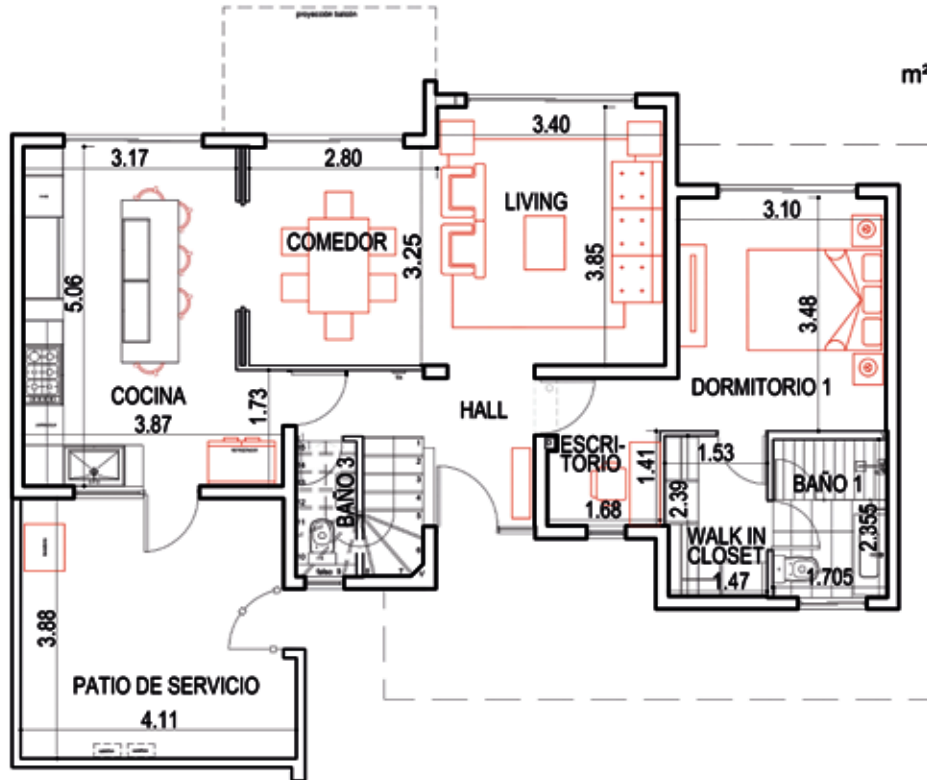

PLANTA SEGUNDO PISO

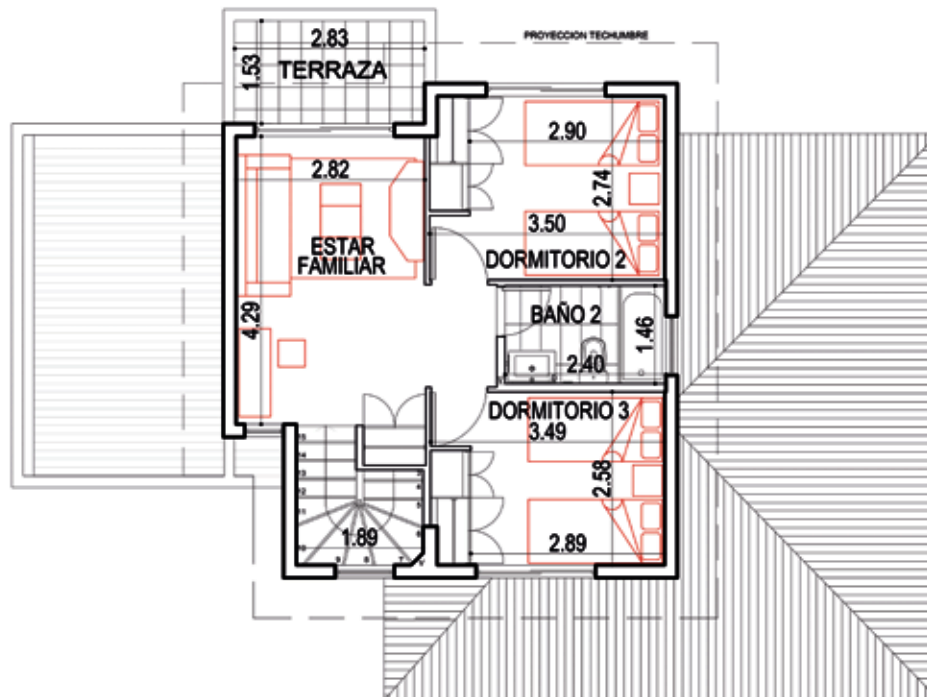

Las casas se entregan sin decoración ni muebles, sin jardines, sin iluminación interior ni exterior. El proyecto contempla distintos modelos de casas en sus versiones estándar y full. Los elementos adicionales incorporados en las casas versión full no se ofrecen por separado. Los muebles decorativos destacados en color rojo no están incluidos y solo tienen por objeto identificar el mobiliario posible de instalar en cada recinto. El detalle de los elementos de cada uno de los modelos de casas puede ser verificado en las especificaciones técnicas que se encuentran disponibles en nuestro sitio web y sala de ventas.

Propietario: Inmobiliaria Andes Otoñal Spa