



Casa Valle II · Mediterránea · Estándar



Casa Valle II · Full

Cotización

INMOBILIARIA ANDES OTOÑAL SPA
 Proyecto: Los Nogales de Santa Elena
 Etapa: Casas Condominio Mirador I

MIRADOR I
 CONDOMINIO

 VALLE NOGALES
 SANTA ELENA

Estimado Cliente, a continuación se detalla la cotización solicitada por la casa VALLE II · Mediterránea

DATOS PROPIEDAD

Propiedad	Características	Valor Lista (UF)
Casa 71	Sup. Útil: 138.93 m ² Sup. Terreno: 587.58 m ² Modelo: Valle II Orientación: Sur Dormitorios: 3 Baños: 3	9.999,00

FORMAS DE PAGO

	TOTAL (UF)	
Pago al momento de la Reserva (\$ 500.000)	0,18 %	17,03
Pago de Pie (Cuotas Iguales, mensuales y sucesivas)	14,82%	1.482,82
Pago a la firma de la escritura de compraventa con recursos propios	5,00 %	499,95
Pago a la firma de la escritura de compraventa (Notas)	80,00 %	7.999,20
Totales	100,00 %	9.999,00

El monto a pagar en \$ chilenos se determinará de acuerdo al valor de la UF al día del pago efectivo.

Notas:

- Las ventas son denominadas en unidades de fomento.
- Esta cotización está condicionada a la disponibilidad del producto al momento de hacer una Oferta de Compra.
- Espe pago se puede enterar con recursos propios o con crédito hipotecario. Actualmente los Bancos otorgan créditos hipotecarios por el 80% del valor total de la propiedad, dependiendo de la situación económica de cada comprador. La tramitación y negociación del crédito hipotecario es de responsabilidad exclusiva del comprador.

Ejecutivo de Venta
Cel. 9 9806 6558

Mail. vallenogales@ia.cl
 Av. Santa Elena 278, Chicureo Norte, Colina, Santiago

m² Casa **138,93 m²**

PLANTA PRIMER PISO

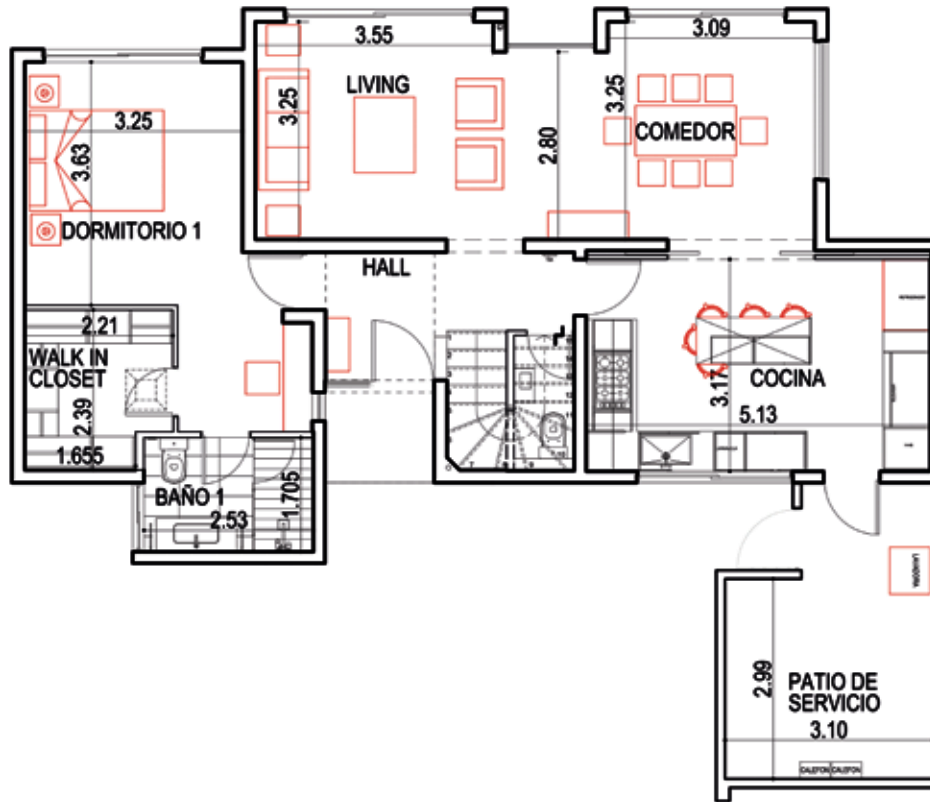

PLANTA SEGUNDO PISO

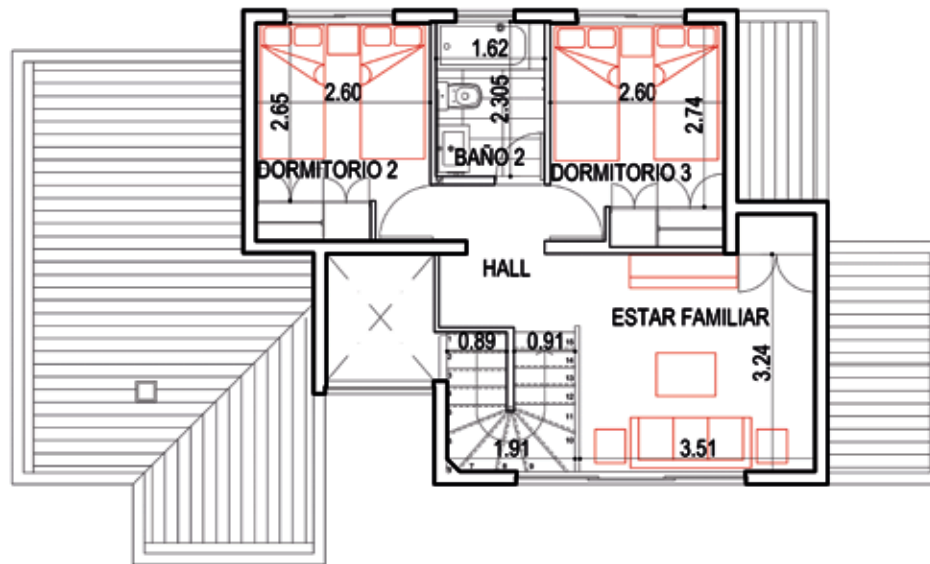

Las casas se entregan sin decoración ni muebles, sin jardines, sin iluminación interior ni exterior. El proyecto contempla distintos modelos de casas en sus versiones estándar y full. Los elementos adicionales incorporados en las casas versión full no se ofrecen por separado. Los muebles decorativos destacados en color rojo no están incluidos y solo tienen por objeto identificar el mobiliario posible de instalar en cada recinto. El detalle de los elementos de cada uno de los modelos de casas puede ser verificado en las especificaciones técnicas que se encuentran disponibles en nuestro sitio web y sala de ventas.

Propietario: Inmobiliaria Andes Otoñal Spa